

Bijeenkomst activiteitenleiders  
oktober 2025

---



Welkom

# Bijeenkomst activiteitenleiders oktober 2025- agenda

---



- Introductie
- Beleidsontwikkeling, onder andere voortgang Huiskamer
- Ontwikkeling vrijwilligers
- Informatie over de herinrichting van de tussenruimte  
Bongerd en Boerderij
- Calamiteitenplan en Veiligheidsinformatie
- Tips & Tops - Rondvraag – Ideeënbus

# Huiskamer en andere beleidsontwikkelingen

---



1. Huiskamer van Breugel – uitbreiding waar mogelijk
2. Verbreding publiek en thuishaven van zo veel mogelijk buurtverenigingen.
3. Beheerdersteam aanvullen en bewaken continuïteit en 'erop kunnen rekenen'.
4. Werken met VOG verklaringen.
5. Public relations – naamsbekendheid en imago, ook in belang verenigingen
6. Prijsbeleid huur en consumpties
7. Opslagruimte

# Ontwikkeling vrijwilligers

---



beheerders  
penningmeester  
licht en geluid  
huiskamer

# Informatie tussenruimte Bongerd-Boerderij

---



De herinrichting van het binnenterrein is ver gevorderd

Grondwerk en bestrating rondom Bongerd en Boerderij gereed

WADI gegraven en ingezaaid

Volgende en laatste stap

Project BB: hagen aanplanten, groenstrook dunnen, 2 parkeerplaatsen Leeuwstraat (bezwaren) + 6 extra eventueel later, bebording

Boerderij: beplanten nissen tegen het gebouw, kunstwerk, opladen

ATTENTIE: fietsers langs Bongerd, voetgangers langs veranda, fietsen in stalling met nietjes (dus niet onder veranda)

bu



# bhv op de Boerderij

---



## Instructie voor activiteitenleiders

1. Veiligheidsvoorzieningen
2. Waarom (geen) bhv?  
Ontruimings-/noodplan
3. Rol activiteitenleiders



# bhv op de boerderij

---



## **Veiligheidsvoorzieningen**

1. Veiligheidsbeleid
2. Organisatie van de vereniging
3. Regels bij brand
4. Verantwoordelijke personen
5. Taken van de verantwoordelijke personen

# bhv op de boerderij

---



## Waarom (geen) bhv?

Bedrijfshulpverlening is verplicht voor organisaties die mensen in dienst hebben. De Boerderij is een vereniging zonder betaalde medewerkers

Het bestuur van de vereniging draagt zorg voor de intrinsieke veiligheid van het gebouw. Alle noodzakelijke inspecties en vergunningen worden uitgevoerd en zijn aanwezig waardoor het gebouw en de omgeving daarvan als veilig mag worden beschouwd.

Het bestuur organiseert bij de gebruikers en leden een degelijk veiligheidsbewustzijnsniveau waardoor in geval van nood adequaat kan worden opgetreden.

# bhv op de boerderij

---



- EHBO-voorzieningen
  1. EHBO-trommel in de keuken, kleikamer en schilderzolder
  2. AED in de veranda (5694+vinkje)
- Ontruimings-/noodplan (zie volgende slides)
  1. Brand/CO2-melders
  2. Brandmeld-/ontruimingsinstallatie
  3. Slow whoop
  4. Brandblusmiddelen
  5. Evac chair
  6. Ontruimingsplan/vluchtroutes

# Begane grond

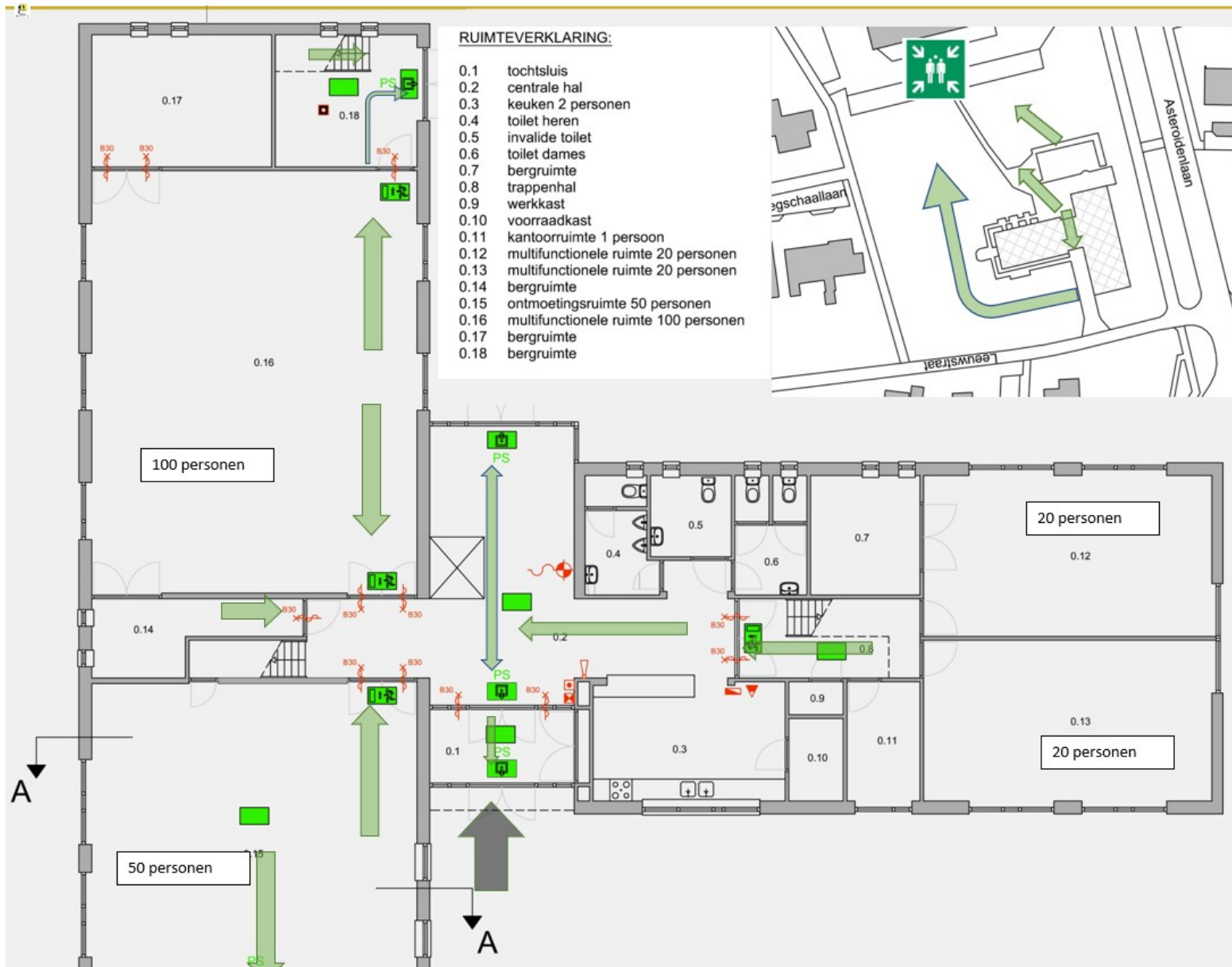

## RUIMTEVERKLARING:

- 0.1 tochtsluis
- 0.2 centrale hal
- 0.3 keuken 2 personen
- 0.4 toilet heren
- 0.5 invalide toilet
- 0.6 toilet dames
- 0.7 bergruimte
- 0.8 trappenhal
- 0.9 werkast
- 0.10 voorraadkast
- 0.11 kantoorruimte 1 persoon
- 0.12 multifunctionele ruimte 20 personen
- 0.13 multifunctionele ruimte 20 personen
- 0.14 bergruimte
- 0.15 ontmoetingsruimte 50 personen
- 0.16 multifunctionele ruimte 100 personen
- 0.17 bergruimte
- 0.18 bergruimte



## BLUSMIDDELEN:

- brandslanghaspel 20m1 3/4
- schuimblusser AB 6l.
- CO2 blusser AB 5kg
- branddeken 1750x1750mm
- branddeken 1800x1200mm
- handmelder ontruimingsinstallatie
- slow-whooper
- ontruimingscentrale
- rookmelder

## VERLICHTING:

- noodverlichtingsarmatuur met vluchtweg aanduiding
- noodverlichtingsarmatuur met UIT aanduiding
- noodverlichtingsarmatuur met UIT aanduiding
- PS vluchtdeur te openen zonder losse hulpmiddelen
- Vluchtwegen



A

A

# Verdieping

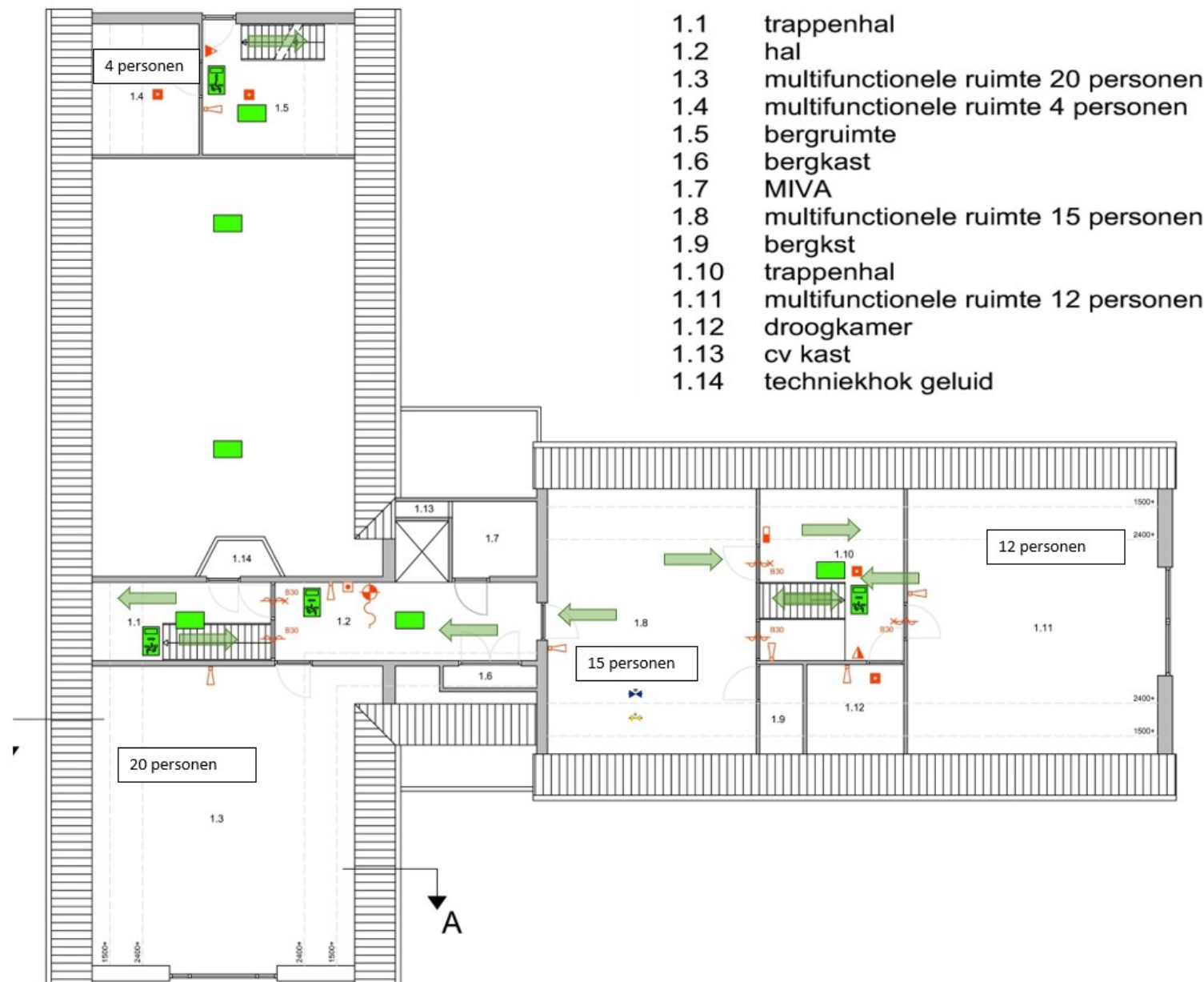

## BLUSMIDDELLEN:

- brandslanghaspel 20m1 3/4
- schuimblusser AB 6l.
- CO2 blusser AB 5kg
- branddeken 1750x1750mm
- branddeken 1800x1200mm
- handmelder ontruimingsinstallatie
- slow-whooper
- ontruimingscentrale
- rookmelder

## VERLICHTING:

- noodverlichtingsarmatuur met vluchtweg aanduiding
- noodverlichtingsarmatuur met UIT aanduiding
- noodverlichtingsarmatuur met UIT aanduiding
- PS vluchtdeur te openen zonder losse hulpmiddelen



Vluchtwegen

# bhv op de boerderij

---



## Brandmeldcentrale (kastje tegen keukenmuur)

- Logboek/handleiding ligt er naast bovenop kapstok
- Onderhoud wordt uitgevoerd door Mansveld
- (vals) alarm melden bij Beheer. Dit moet i.v.m. het bijhouden van het logboek
- Slow whoop is te resetten door twee keer kort op het rode knopje (stop) te drukken vd brandmeldcentrale.
- **Er komt geen doormelding in geval van een brandmelding.**
- **In geval van een brand of calamiteit zelf 112 bellen**

# BHV op de boerderij

---



## De lift

- Bij brand lift NIET gebruiken
- Er is een telefoon in de lift die in geval van storingen gebruikt kan worden
- Er is een nood sleutel. Deze is aanwezig in een kastje naast de lift.
- De instructie voor de noodvoorzieningen zijn opgenomen in het calamiteitenplan onder bijlage 3.

De meest actuele versie van het calamiteitenplan zit in de paarse map op de brandmeldcentrale.

# bhv op de boerderij

---



## Rol van de activiteitenleiders of docent of huurder

1. Weet hoeveel mensen er in jouw groep aanwezig zijn.
2. Ken de vluchtroutes vanuit jouw ruimte.
3. Help jouw mensen via de vluchtroutes naar de ontruimingsplek te gaan.
4. Ga na of iedereen van jouw groep aanwezig is.
5. Bel indien nodig de hulpdiensten (112).

Een afdruk van het calamiteitenplan is op aanvraag beschikbaar.

# Nog iets over de deuren

---

- Alsjeblieft... Sluit de buitendeur via sleutelkastje af als er beneden geen groepen aanwezig zijn. Wijs cursisten/leden op het gebruik van de deurtelefoon buiten. Je kan de ruimte bellen en vanuit de ruimte kan de deur geopend worden.
- De deur in de deel naar de veranda is nu voorzien van een driepuntssluiting. De rammelende deur veroorzaakte regelmatig vals alarm met alle gevolgen/kosten van dien. Sluit ook deze deur goed af!

Tips & tops  
Rondvraag  
Ideeënbus website

